

Relatório Mensal de Atividades

(Coordenação Médica da Ortopedia)

Responsável: MARCOS PAULO MUGAYAR

Hospital Estadual Getúlio Vargas		Unidade de Medida	Dias
Perspectiva	Diretriz	Fonte dos Dados	
	Objetivo	VITAI / TIMED	
Meta	Indicador	Forma de Medição (cálculo)	
9	Média de permanência Leito Ortopédico	Nº Pacientes-dia leitos cirúrgicos ortopédicos Nº de Saídas hospitalares ortopédicas	

		Periodicidade de Avaliação
		Mensal
		Área Responsável
		Coordenação Médica da Ortopedia e Traumatologia
		Responsável pela Coleta de Dados
		Coordenador Estatística
		Responsável pela Análise de Dados
		Coordenador Médico da Ortopedia e Traumatologia
		Referencial Comparativo
		Versão
		Última Atualização

Análise Crítica

O Tempo Médio de Permanência(TMP), segundo o contrato, dos pacientes internados no Serviço de Ortopedia do HEGV é de 7,0 dias.

No mês de setembro, o TMP foi de 5,10 ficando dentro da meta contratual.

Em março de 2018, iniciamos o Protocolo do Idoso, em Fratura do Fêmur proximal em pacientes com mais de 60 anos. O tempo médio de permanência desse grupo, no mês de agosto foi de 4,5 dias.

O round multi profissional, onde todos os casos são discutidos, e condutas definidas, continua sendo importante no resultado desse indicador

No mês de agosto, a baixa oferta de hemoderivados, impactou de forma negativa o tempo de permanência. Alguns pacientes, tem indicação de hemotransfusão no pré operatório, ou reserva para o per operatório.

Ação de Melhoria

Compilação de dados - Indicador

Indicador:

	jan/22	fev/22	mar/22	abr/22	mai/22	jun/22	jul/22	ago/22	set/22	out/22	nov/22	dez/22	Resultado
META	9	9	9	9	9	9	9	9	9	9			
Nº Pacientes-dia leitos cirúrgicos ortopédicos	657	736	979	958	878	890	979	1025	1167				8269
Nº de Saídas hospitalares ortopédicas	179	171	215	206	224	209	249	220	206				1879
Fórmula de Cálculo:	3,7	4,3	4,6	4,7	3,9	4,3	3,9	4,7	5,7				

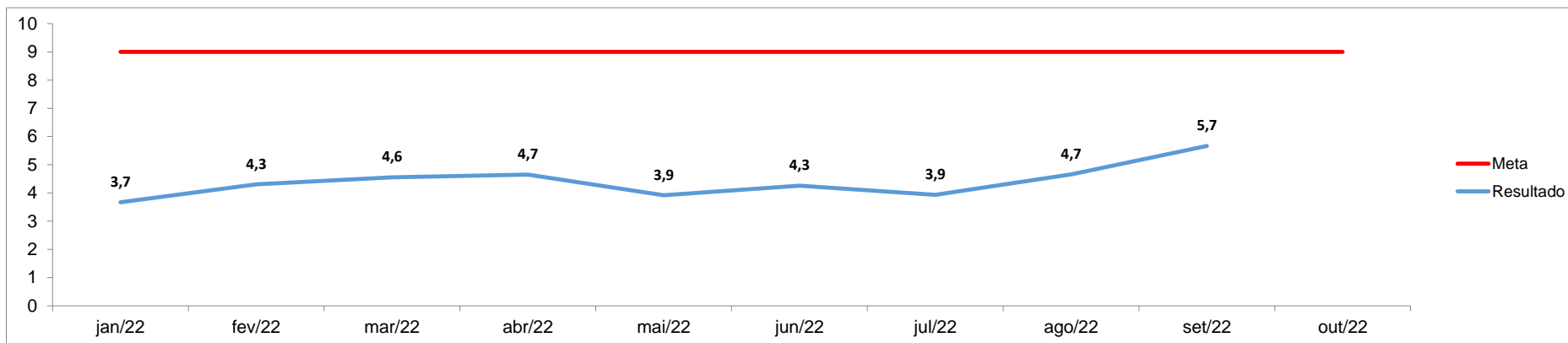



Governo do Rio de Janeiro
Secretaria Estadual de Saúde
Hospital Estadual Getúlio Vargas

Anexos:



Governo do Rio de Janeiro
Secretaria Estadual de Saúde
Hospital Estadual Getúlio Vargas

Anexos: